



Scheda Stabilimento balneare

Nome stabilimento balneare	Venusta 2
Indirizzo	Viale Bernardini n. 588
Città	Lido di Camaiore
Contatti	+39 0584 610289 - +39 339 4107354
Sito web	https://www.facebook.com/favilla.andrea/?locale=it_IT

TESTATO DA: [Associazione di Promozione sociale Handy Superabile](#) nell'estate 2023

Nota Bene Le informazioni che seguono si riferiscono alla data di verifica riportata in calce ad ogni scheda. **L'Associazione** non è responsabile di eventuali modifiche significative apportate dalla struttura dopo la visita.

Sommario

Scheda Stabilimento balneare	1
Arrivo alla struttura	2
Parcheggio privato/pubblico	2
Percorso dal parcheggio all'ingresso principale	2
Reception accoglienza	3
Bar/ristorante	4
Percorsi interni e servizi comuni	5
Percorsi interni	5
Servizi igienici e doccia fruibili dagli ospiti con mobilità ridotta	5
Locale spogliatoio	7
Spiaggia	8
Area giochi per bambini	9
Piscina	10
Studi medici/strutture sanitarie	10

Progetto realizzato con il contributo della





Arrivo alla struttura

Parcheggio privato/pubblico

Presenza di parcheggio privato	SI
Tipologia di fondo del parcheggio privato	Ghiaia
Presenza di posto auto riservato a persone con disabilità	NO
Parcheggio pubblico nelle vicinanze	SI
Tipologia di fondo del parcheggio pubblico	asfalto
	

Percorso dal parcheggio all'ingresso principale

Percorso dal parcheggio all'ingresso	In piano su fondo in ghiaia che può rendere difficoltoso gli spostamenti alle persone in carrozzina, ingresso con scalino di 2 cm e successiva rampa lunga 182 cm larga 23 cm con pendenza 9%
Sono presenti indicatori e mappe tattili	NO
Larghezza utile porta/varco d'ingresso	superiore a 90 cm



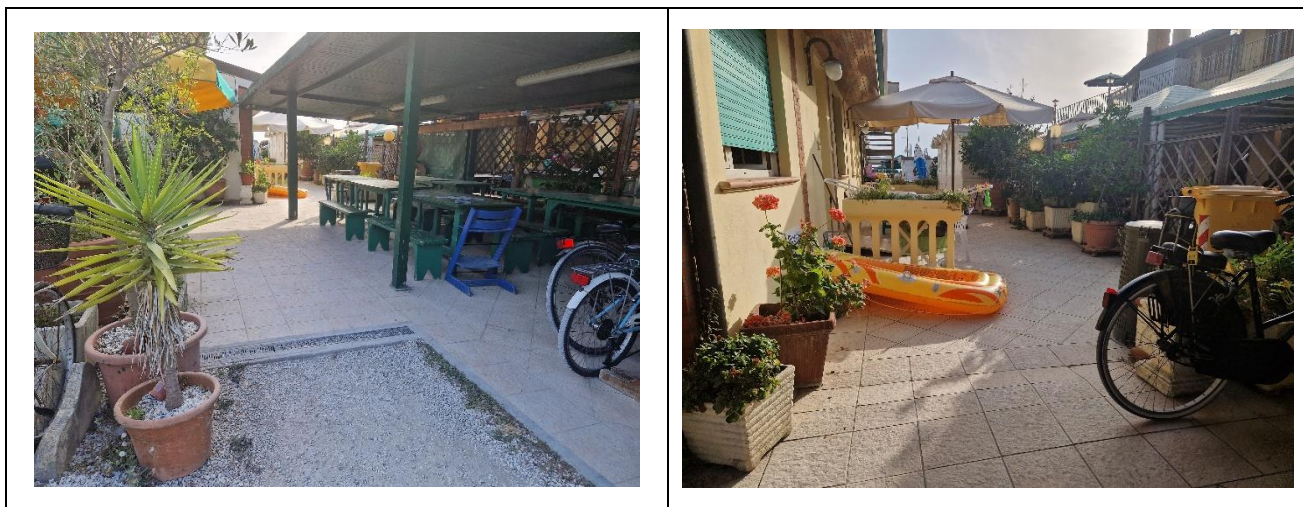

Reception accoglienza

Sistema di prenotazione ombrelloni	<input checked="" type="checkbox"/> Via web su spiagge.it <input checked="" type="checkbox"/> Via telefono <input checked="" type="checkbox"/> In loco
Presenza di personale multilingue	SI
Presenza di piantina stabilimento con legenda servizi presenti	Scegliere un elemento.
Presenza di mappa visio-tattile	NO
Bacheca/pannelli informativi ad altezza media 130 cm in zona ben illuminata e dimensione caratteri almeno 14 dpi con rapporto contrasto superiore a 4,5:1	NO
Il Personale ha seguito corso di formazione su accoglienza persone con diverse disabilità	NO





Bar/ristorante

Tipologia di locale	Snack bar
Accesso al locale	con un gradino alto 16 cm.
Larghezza utile porta/varco d'ingresso	superiore a 90 cm
Banco del bar	superiore a 100 cm
Tipologia dei tavoli	A 4 gambi
Spazio sottostante i tavoli da terra	70 cm
Menù multilingue	NO
Menù con caratteri large print	NO
Menù in braille	NO
Servizio al tavolo per persone con disabilità	SI
Disponibilità di alimenti per celiaci	<input type="checkbox"/> pane <input checked="" type="checkbox"/> pasta <input type="checkbox"/> biscotti <input checked="" type="checkbox"/> gelati <input checked="" type="checkbox"/> alimenti pre-confezionati





Percorsi interni e servizi comuni

Percorsi interni

Indicare se i percorsi di collegamento ingresso-spiaggia sono in piano o con rampe oltre a quelli già descritti	percorsi privi di ostacoli
---	----------------------------

Servizi igienici e doccia fruibili dagli ospiti con mobilità ridotta

Numero servizi igienici accessibili/fruibili dagli ospiti con mobilità ridotta	1
Accesso al locale	in piano
Larghezza utile porta d'ingresso	superiore a 90 cm
Altezza wc	49 cm
Sedile WC con dente frontale aperto	NO
Maniglioni di sostegno	a destra del wc
Doccetta flessibile a lato del wc	NO
Spazio libero ai lati del wc	a sinistra 49 cm a destra 27 cm frontale superiore a 90 cm
Campanello elettrico/telefono	SI
Lavabo con spazio sottostante per accostamento carrozzina	superiore a 70 cm
Altezza da terra bordo inferiore specchio	sufficiente per fruizione da persona in carrozzina
Fasciatoio per neonati	SI





<p>Disponibile doccia accessibile agli ospiti con mobilità ridotta</p>	<p>NO</p>
<p>Accesso al locale doccia se separato dal locale wc</p>	<p>in piano</p>
<p>Larghezza utile porta/varco d'ingresso se separato dal locale wc</p>	<p>62 cm</p>
<p>Tipologia doccia</p>	<p>di tipo aperto</p>
<p>Doccia a filo pavimento</p>	<p>SI</p>
<p>Sedia doccia</p>	<p>mancante</p>
<p>Maniglione di sostegno</p>	<p>mancante</p>
<p>Presenza di soffione o saliscendi</p>	<p>saliscendi con altezza punto più basso 132 cm</p>
<p>Campanello elettrico/telefono</p>	<p>SI</p>



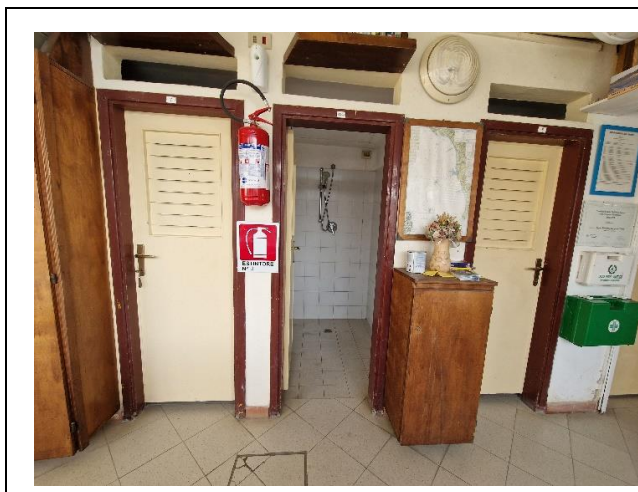



Locale spogliatoio

Disponibile spogliatoio accessibile agli ospiti con mobilità ridotta	SI
Accesso al locale	in piano
Larghezza utile porta/varco d'ingresso	90 cm
Dimensioni dello spogliatoio	Larghezza 110 cm e profondità 187 cm
Presenza di lettino	NO
Altezza attaccapanni da terra	160 cm



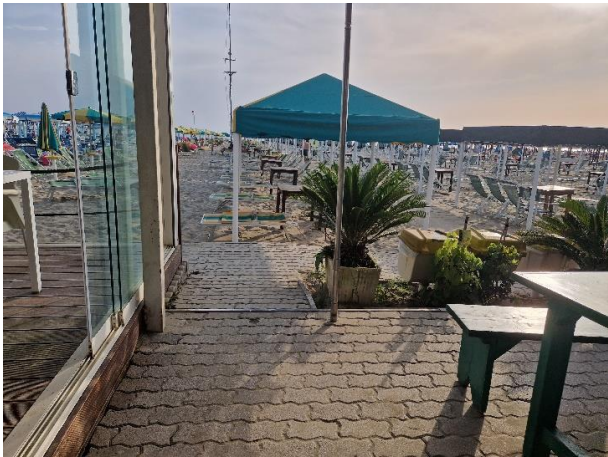

Spiaggia

Tipologia di spiaggia	sabbia
Accesso alla spiaggia	tramite 2 rampe: la prima lunghezza 250 cm, larghezza 100 cm, pendenza 6,5%; seconda lunghezza 300 cm, larghezza 125 cm, pendenza 6,1%
Passerella per raggiungere gli ombrelloni	SI
Tipologia della passerella	cemento
Larghezza della passerella	100 cm
	
Pedana anche amovibile fra passerella e postazione ombrellone per facilitare il passaggio e lo stazionamento con la carrozzina	SI
Disponibile sedia anfibia per balneazione persone con mobilità ridotta di proprietà o tramite associazione balneari	SI





Area giochi per bambini

Area giochi per bambini	Biliardino su fondo pavimentato
Sono presenti giochi per bambini con mobilità ridotta	NO
	





Piscina

La struttura dispone di piscina	NO
---------------------------------	----

Studi medici/strutture sanitarie

Ospedali nei pressi della struttura	Ospedale Versilia SS 1, 335, 55049 Camaione LU Telefono: 0584 6051
Altre strutture sanitarie	Distretto Sanitario ASL N. 12 Viareggio Via Sant'Elme, 30 Tel. 058483873 Croce Verde Viale Italico, angolo via Risorgimento Tel. 058484013 Primo Soccorso gratuito per i codici bianchi Guardia medica notturna Tel. 0584 83896(h. 20-8) Misericordia Via P. I. da Carrara, 32 Tel. 0584752133/0584 752149 Servizio medico Casa di cura "San Camillo" Via P.I. da Carrara, 37 Tel. 0584 7391 Servizio di dialisi presso Croce Verde Viale Italico, angolo via RisorgimentoTel.058484013 convenzionato con AUSL

TESTATO DA: **Associazione di Promozione sociale Handy Superabile in estate 2023**

